

Escalera 5

Vivienda Baja C

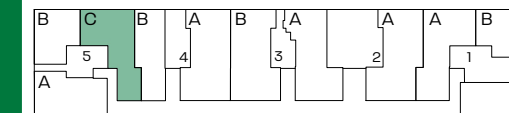
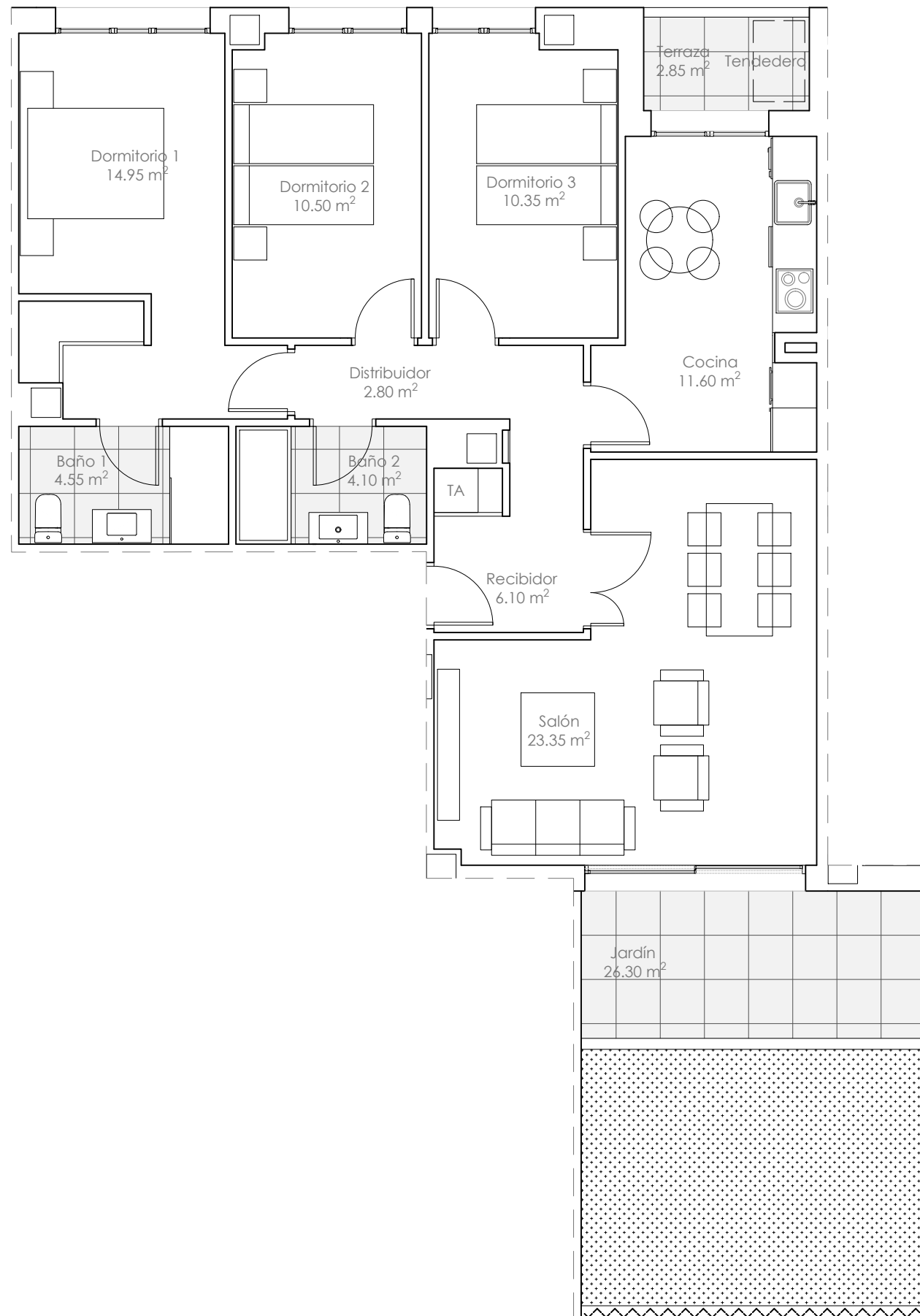

Escalera 5

vivienda **Baja C**

- 3 Dormitorios -

Superficies Útiles (m²)

Superficie Útil Cerrada	88.30 m ²
Recibidor	6.10 m ²
Cocina	11.60 m ²
Salón comedor	23.35 m ²
Distribuidor	2.80 m ²
Baño 1	4.55 m ²
Baño 2	4.10 m ²
Dormitorio 1	14.95 m ²
Dormitorio 2	10.50 m ²
Dormitorio 3	10.35 m ²
Superficie Útil Abierta	29.15 m²
Superficie Útil TOTAL	117.45 m²

Comercializa: **prohabitat** grupo MARCO

Arquitectura e ingeniería: **BINOMIO** ARQUITECTURA E INGENIERIA S.L.P.



Toda la información relativa al Real Decreto 515/89 de 21 de abril se encuentra en nuestras oficinas. La documentación gráfica que aparece en este plano es orientativa y ha sido elaborada a partir del Anteproyecto del edificio pudiendo estar sujeta a modificaciones de carácter técnico, derivadas del proyecto de edificación y de su ejecución. Toda la información descrita en el presente documento será válida hasta fin de existencias.