

Escalera 5

Vivienda 10-30A

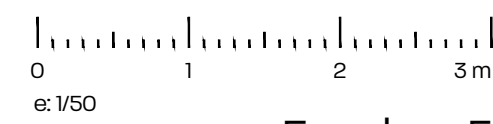
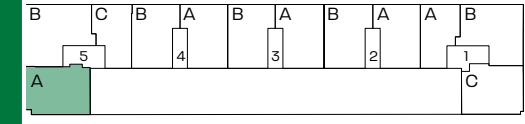
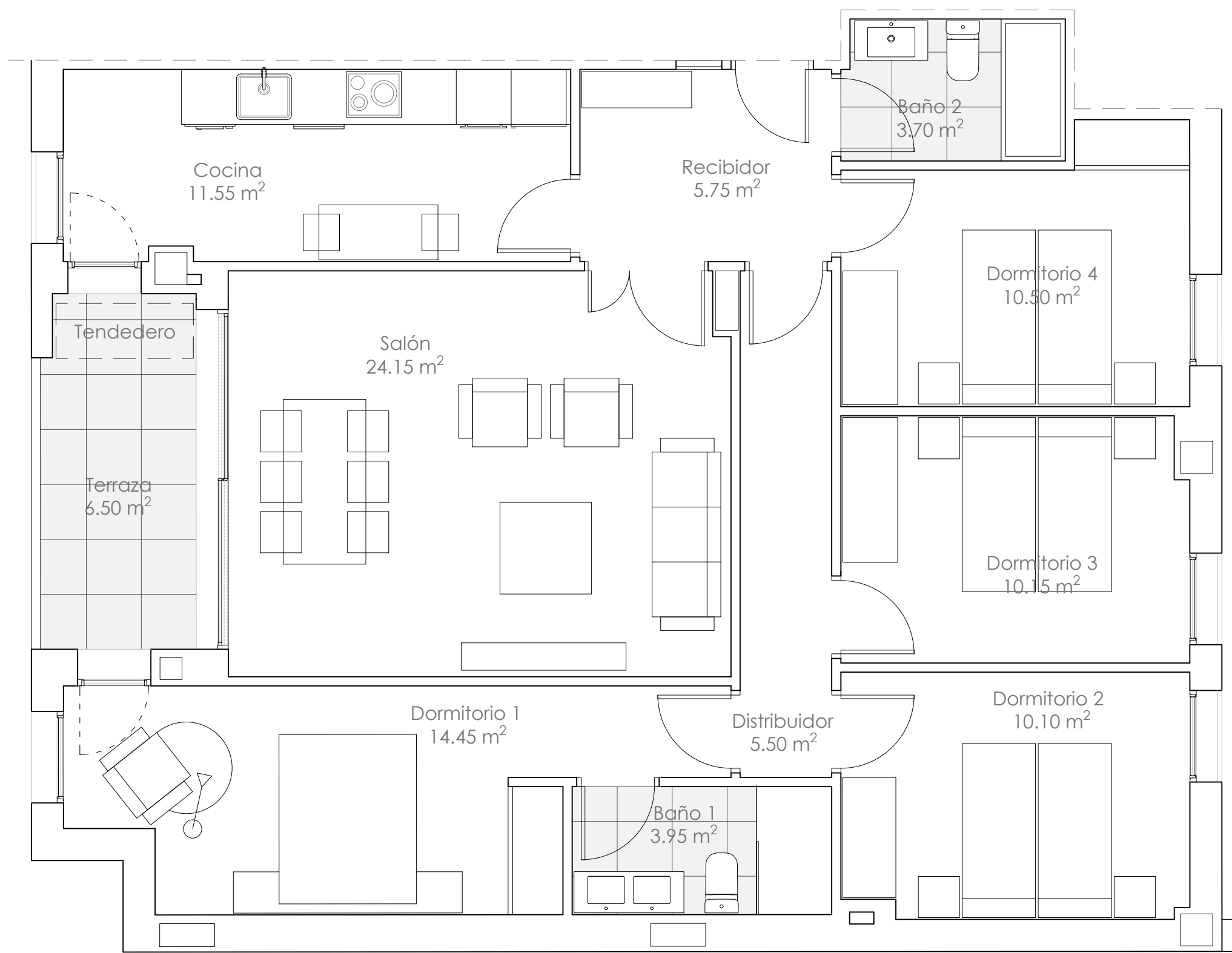

Escalera 5

vivienda 10-30 A

- 4 Dormitorios -

Superficies Útiles (m²)

Superficie Útil Cerrada	99.80 m ²
Recibidor	5.75 m ²
Cocina	11.55 m ²
Salón comedor	24.15 m ²
Distribuidor	5.50 m ²
Baño 1	3.95 m ²
Baño 2	3.70 m ²
Dormitorio 1	14.45 m ²
Dormitorio 2	10.10 m ²
Dormitorio 3	10.15 m ²
Dormitorio 4	10.50 m ²
Superficie Útil Abierta	6.50 m²
Superficie Útil TOTAL	106.30 m²

Comercializa: **prohabitat** grupo MARCO

Arquitectura e ingeniería: **BINOMIO** ARQUITECTURA E INGENIERIA S.L.P.



Toda la información relativa al Real Decreto 515/89 de 21 de abril se encuentra en nuestras oficinas. La documentación gráfica que aparece en este plano es orientativa y ha sido elaborada a partir del Anteproyecto del edificio pudiendo estar sujeta a modificaciones de carácter técnico, derivadas del proyecto de edificación y de su ejecución. Toda la información descrita en el presente documento será válida hasta fin de existencias.